



Ouistreham

PLAN LOCAL D'URBANISME



PLANS DES RÉSEAUX D'EAUX USÉES
RÉVISION N°1 DU PLAN LOCAL D'URBANISME

ENQUÊTE PUBLIQUE
vu pour être annexé à l'arrêté
du conseil municipal
en date du 10 septembre 2024

PIÈCE N° 6b



le maire, Laurent LEMARCHAND

Sallenelles

Amfreville

Merville-Franceville-Plage

Période de pose	Ouvrages	Regards
1960-1964	Dégrilleur	Rond visible
1990-1994	Dessableur	Carré visible
1995-2009	Station d'épuration	Grille carrée / rectangulaire
<1930	Bassin de rétention	Grille ronde
>2009	Déversoir d'orage	Avaloir
Inconnu	Poste de relevage	Avaloir à grille
Refoulement		Tampon/avaloir
		Rond borgne
		Carré borgne
		Exutoire
		Boîte de Branchement
		Vanne
		Ventouse
		Chasse
		Vidange
		Débitmètre
		Clapet

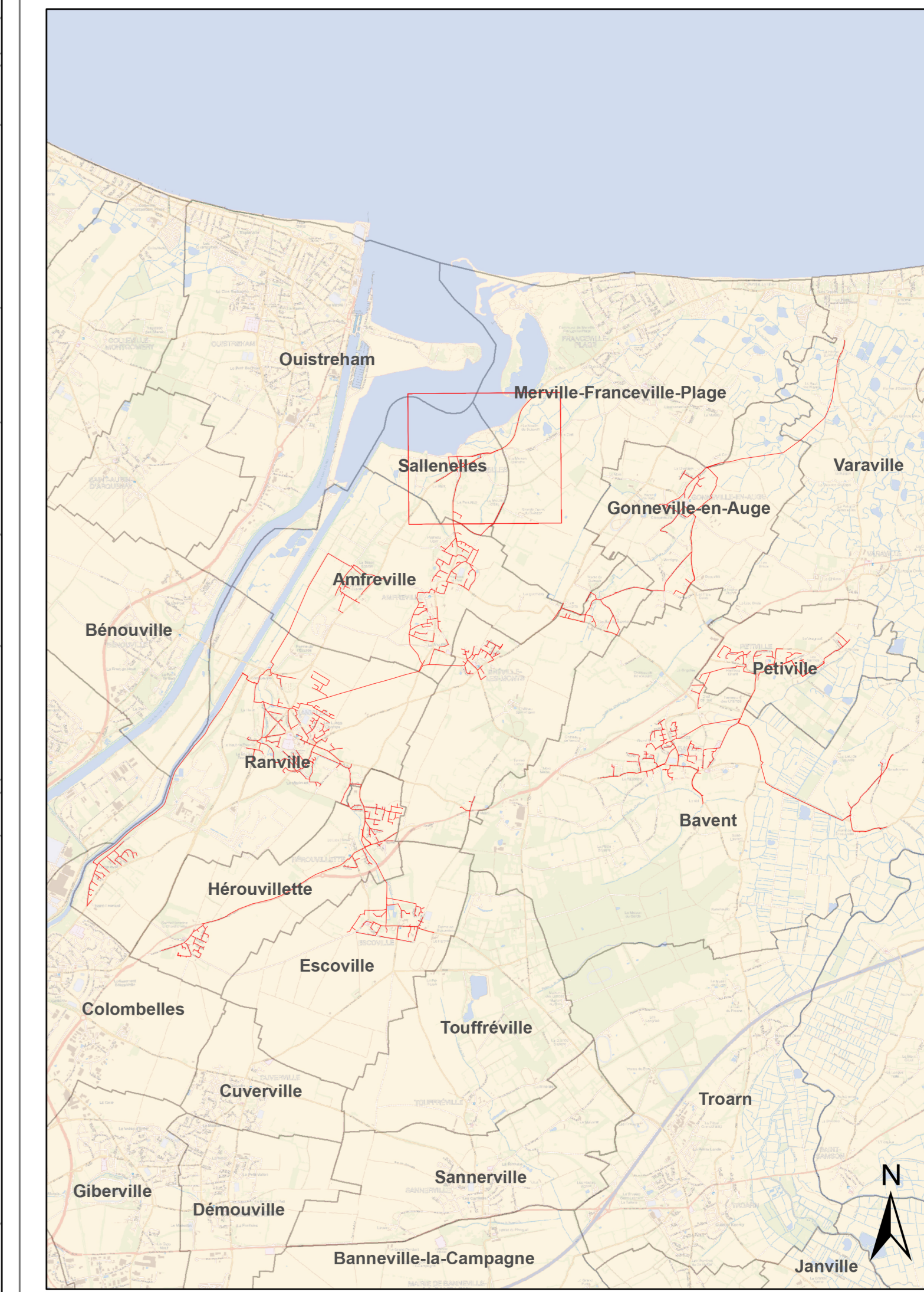

Département du Calvados

SIVOM RIVE DROITE DE L'ORNE
Sallenelles

Plan n° : 9622-09-A-100	Echelle : 1:2 000	
Cartographe: M. FONTAINE	Date: 25/02/2019	
<p>Réseau d'Assainissement Plan d'Ensemble</p>		<p>CPO Marne La Vallée 8, bld Michael Faraday CS30560 77716 Seris - Marne La Vallée Cedex 4</p>